

| Maître d'Ouvrage | Intitulé de l'Opération | Travaux réalisés | Année | Montant H.T. |
|--|---|---|-------|--------------|
| Communauté d'Agglomération du bassin de Bourg-en-Bresse. | Réhabilitation et extension de l'ancien collège Amiot au profit du conservatoire à rayonnement départemental. | Serrurerie Machinerie Scéniques – Tentures de scène. Amphitorium et Plateau salle de répétition. | 2022 | 276264,60 € |



En coordination avec les Maîtres d'œuvre
Architectes Scénographes :
- Atelier Canal : M. RUBIN Daniel
- TPF Ingénierie : M. VIDONI Patrick



Descriptif de nos travaux dans l'Amphitorium :

Dimensions salle scène :

Scène : Profondeur de scène : 8m80.
Cour Jardin : 14m00.
Hauteur gril : 6m60.

Salle : Profondeur de salle : 11m20.
Cour Jardin : 14m00.
Hauteur gril : 6m60.

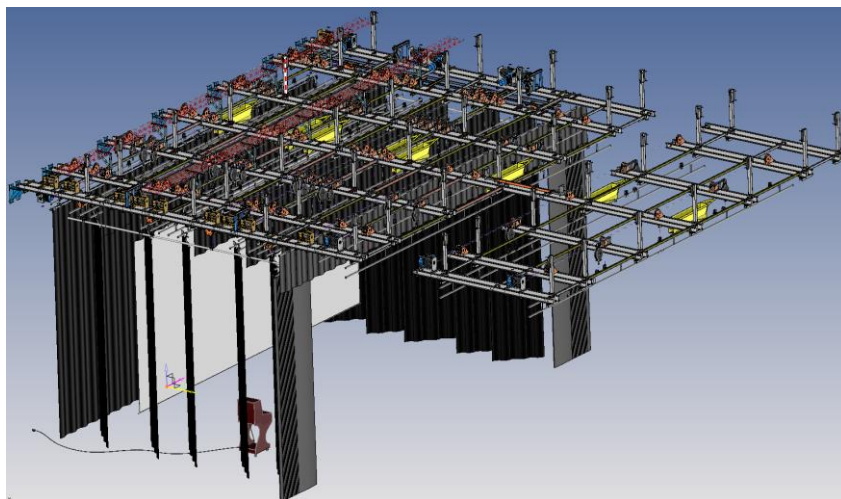

Serrurerie scénique :

- 2 x Faux Grils composés de 2 chemins collectrices et 5 chemins de moufles.
- 11 x Lignes de contreventements Cour Jardin.
- 7 x Porteuses fixes sous le Faux Gril (11m50 – niveau +6m87).
- 1 x Porteuse fixe sur Cadre de scène (13m95 – niveau +6m87).
- 3 x Supports Clusters de 500 daN.

FICHE DE REFERENCE

Machinerie scénique :

- 8 x Equipes motorisées en scène > T74/505 (500 daN répartie).
- 10 x Equipes motorisées en scène > T74/305 (250 daN répartie).
- 2 x Equipes motorisées en salle > T74/305 (250 daN répartie).
- 1 x Patience électrique d'avant-scène en 2x 7m65.
- 1 x Patience manuelle de fond de scène LEBLANC en 2x 6m50.
- 10 x Ferrures de pendrillons orientables de 1m40.
- 1 x Ecran sous carter de 9m00 x ht. : 6m00.
- 1 x Cyclorama de 12m00 x ht. : 7m00.
- 1 x Armoire de puissance.
- 1 x Pupitre mobile avec écran tactile.
- 1 x Double commande tactile en régie.
- 2 x Prises hartings.

Tentures scéniques :

- 1 x Rideau d'avant-scène en 2x 7m50 x ht. : 5m75 – coloris Noir.
- 1 x Rideau de fond de scène en 2x 7m50 x ht. : 5m85 – coloris Noir.
- 1 x Lambrequin de 13m85 x ht. : 1m00 – coloris Noir.
- 10 x Pendrillons de 1m40 x ht. : 5m70 – coloris Noir.
- 5 x Frises de 11m50 x ht. : 1m00 – coloris Noir.



Descriptif de nos travaux dans le plateau salle de répétition :

Dimensions salle :

Salle : Profondeur de salle : 9m99.
Largeur de salle : 7m47.
Hauteur de salle : 4m26.

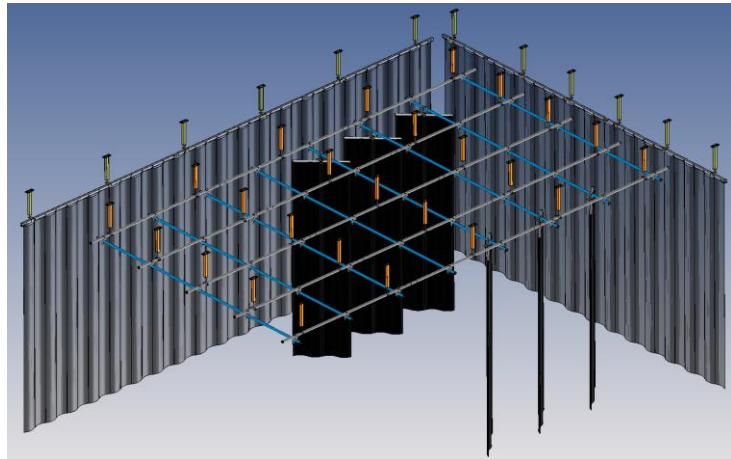

Serrurerie scénique :

- 1 x Résille composée de 6 porteuses de 5m00 et de 8 porteuses de 5m00.

Machinerie scénique :

- 1 x Monorails LEBLANC à la jetée rideau d'occultation 11m00.
- 1 x Monorails LEBLANC à la jetée rideau d'occultation 7m00.
- 6 x Ferrures de pendrillons orientables de 1m00.

Tentures scéniques :

- 1 x Rideau d'occultation 1x 9m50 x ht. :4m01 – coloris Noir.
- 1 x Rideau d'occultation 3x 2m60 x ht. :4m01 – coloris Noir.
- 6 x Pendrillons de 1m00 x ht. :3m80 – coloris Noir.

